Antonio Di Gennaro

a r c h i t e t t o

Ordine degli Architetti
Pianificatori Paesaggisti Conservatori
della Provincia di
Foggia

codice fiscale DGN NTN 60T05 D643O
P IVA 0169 40 90 711

iscritto all'ordine degli architetti pianificatori
paesaggisti conservatori della provincia di foggia
con il n° 313 sezione A dal 10 marzo 1988

residenza: via l sturzo, 78- foggia
studio Via Emilio Perrone 24 Foggia

telefono 0881 66 38 98
mobile 335 52 62 515

e-mail: mapton313@gmail.com
e-mail antonio.digennaro@archiworldpec.it
data di nascita: 05 dicembre 1960

cittadinanza: italiana

sesso: maschile

stato civile: coniugato

Anno 2024

Comune di Cerignola 	(PNRR) - MISSIONE 5 componente 2 progettazione esecutiva, messa in sicurezza, riqualificazione & miglioramento funzionale dell'immobile denominato palazzo carmelo secondo lotto	Importo totale lavori - €. 2.960.159,94 Edilizia E.22 - € 1.480.079,97	Prevalente e E22

Anno 2022

Comune di Foggia 	**Recupero, riqualificazione e restauro del Museo Civico di Foggia**: Progetto definitivo	Importo lavori Importo lavori - € 1.364.593,05 Impianti IA.01 - € 179.882,87 Impianti IA.02 - € 149.763,99 Impianti IA.04 - € 90.425,50 Edilizia E.22 - € 910.692,06	Prevalente E22

Anno 2021

Comune di Foggia 	Intervento di pulizia e restauro conservativo del tempietto neoclassico ubicato nell'area antistante il boschetto della Villa Comunale Karol Wotjla citta di foggia Prestazioni : Progettista, direttore dei lavori	Importo lavori E22 €. 5.000,0	E22

Comune di Stornara 	Progetto di recupero, ristrutturazione e demolizione, ricostruzione di un manufatto architettonico Stornara FG Progettista, direttore dei lavori	Importo lavori	

Anno 20201

Comune di Foggia 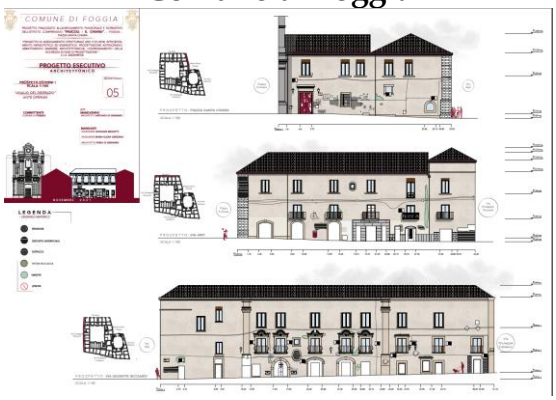	Progetto di adeguamento e strutturale, impiantistico energetico e abbattimento delle barriere architettoniche dell'istituto comprensivo Santa Chiara Foggia Prestazioni : Progettista in RTP	Importo lavori - **€ 2.003.305,50** Impianti IA.01 - € 47.854,40 Impianti IA.02 - € 170.871,84 Impianti IA.04 - € 212.277,15 Edilizia E.22 - € 1.572.302,00	Prevalente E22

Anno 2020

Comune di Panni 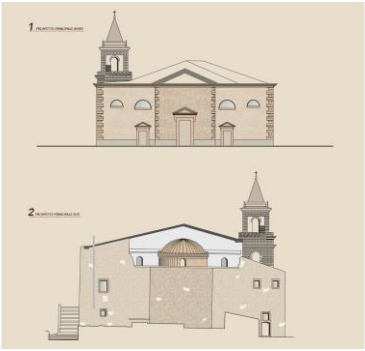	Progetto di Manutenzione straordinaria della copertura dell'Aula Liturgica della Chiesa di Maria SS. Assunta in cielo -Panni -FG Prestazioni : Progettista, direttore dei lavori	Importo lavori E22 €. 167.737,78	E22

Anno 2020

COMUNE DI CASALVECCHIO DI PUGLIA	POR Puglia 2014 – 2020 con riferimento all'asse VI, Tutela dell'ambiente e promozione delle risorse naturali e culturali"		IB 04

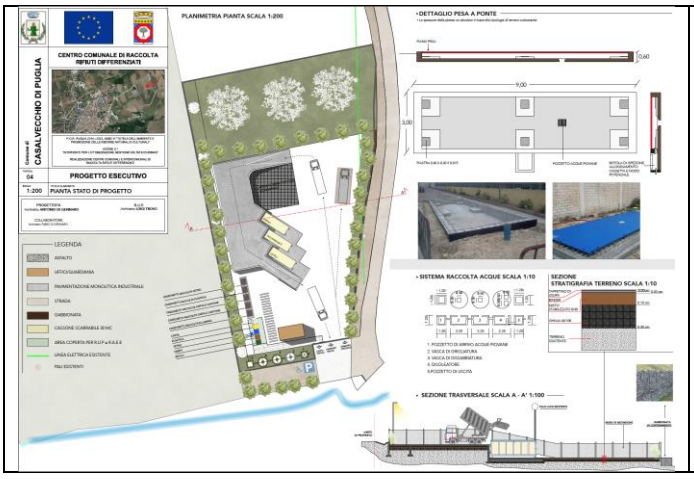	Azione 6.1 Realizzazione centri comunali e intercomunali di raccolta rifiuti differenziati Prestazioni : Progettista, direttore dei lavori	Importo lavori €. 216.802,59	

Anno 2019

COMUNE DI Foggia 	Por puglia fesr. fse 2014-2020 azione 3.4 PROGETTO di recupero, riqualificazione e rimodernamento funzionale del Cine-Teatro POLITEAMA Cicolella in Foggia, Viale XXIV Maggio Prestazioni : Progettista, direttore dei lavori Coordinatore della sicurezza in progettazione & esecuzione	Importo lavori €. 890.000,00	E13 IA01 IA02 IA03

Comune di San Giovanni Rotondo	Por puglia fesr. fse 2014-2020 azione 3.4 Progetto di Recupero & Riqualificazione della Sala Cinematografica – CINEMA PALLADINO - San Giovanni Rotondo FG Via Carlo Poerio Prestazioni : Progettista, direttore dei lavori Coordinatore della sicurezza in progettazione & esecuzione	Importo lavori	

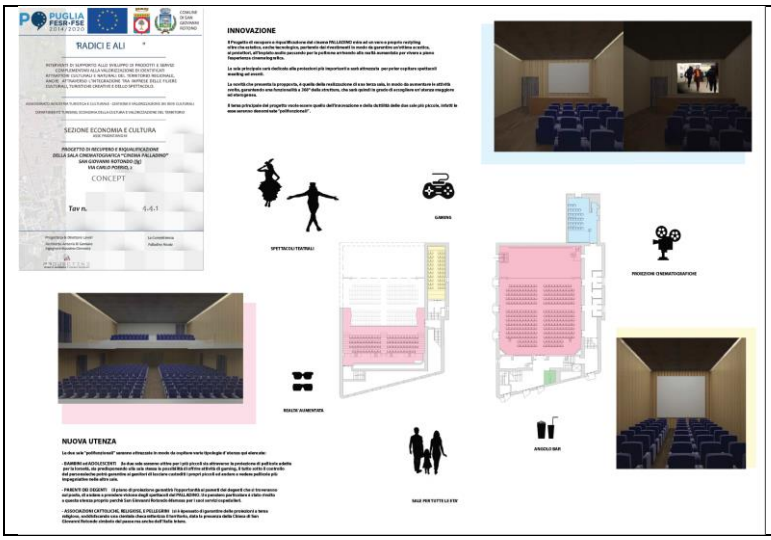				
Comune di Cerignola 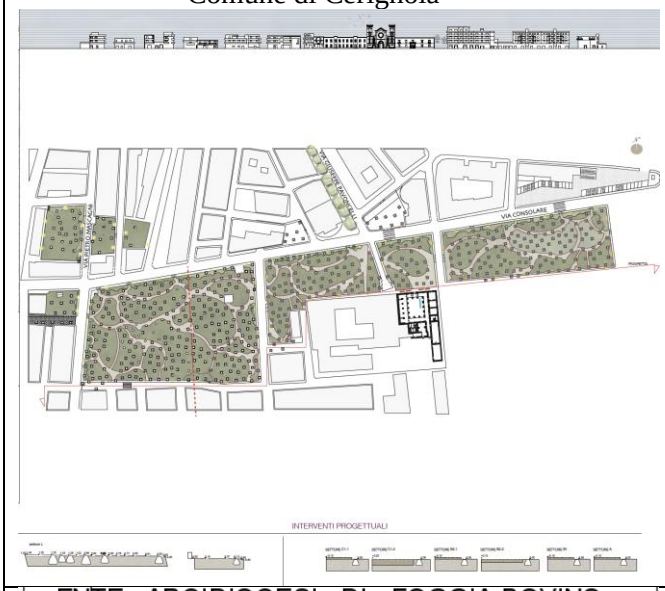	Bando Turismo cultura e valorizzazione Risorse Naturali Progetto di valorizzazione & recupero del nucleo antico di piano delle fosse granarie e dell'area Circostante *Parere soprintendenza prot 3/ del 01/02/2019* *<u>Cooprogettista in R.T.P.</u>* *<u>Progetto esecutivo</u>*	Importo lavori €. 1.183.407,35	E22
	Progetto per la costruzione ampliamento dei locali di ministero pastorale della Parrocchia di san Ciro Medico & martire di Foggia Prestazioni effettuate: Progettista, direttore dei lavori Coordinatore della sicurezza in progettazione & esecuzione	Importo lavori €. 649.436,67	E13
Comune di Panni Simone Gesualdi	Piano FERS Azione 1.2 intervento 1.2.1 Progetto di servizi turistici ricettivi nel Borgo di panni	Importo lavori 110.140,80	

Comune di Castelluccio Valmaggiore Pompa Antonio 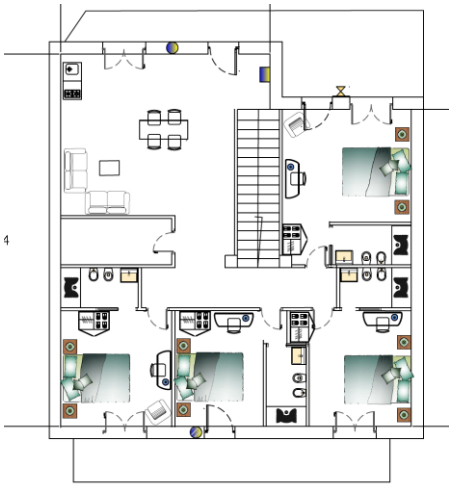	Piano FERS Azione 1.2 intervento 1.2.1 Progetto di servizi turistici ricettivi nel Borgo di Castelluccio Valmaggiore	Importo lavori 141.202,00	

Anno 2018

COMUNE DI FOGGIA 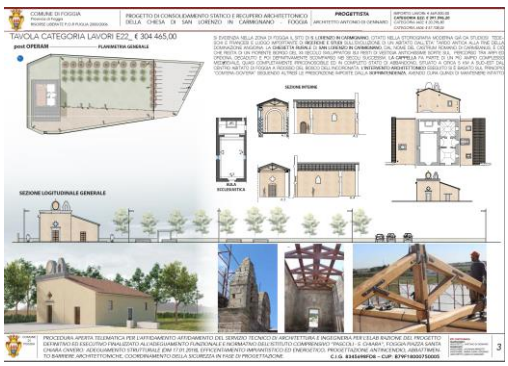	COMUNE DI FOGGIA P.O.R. Puglia 2000/2006 Risorse liberate Progetto di consolidamento statico & recupero architettonico della Chiesa di San Lorenzo in Carmignano Fg – Lotto di Completamento Prestazioni effettuate: Progettista, direttore dei lavori Coordinatore della sicurezza in progettazione & esecuzione	Importo lavori €. 469.601,04	E 22
	COMUNE DI FOGGIA Progetto per eliminazione di barriere Architettoniche in n. 7 scuole della Citta di Foggia Prestazioni effettuate: Progettista, direttore dei lavori Coordinatore della sicurezza in progettazione & esecuzione	Importo lavori €. 100.000,00 **COMPLETATO**	E 08
Provveditorato delle Opere Pubbliche Foggia	Interventi infrastrutturali finanziati con le risorse assentite dall'art. 1, comma 109 Legge n. 147/2013 (c.d. Legge di		E 22

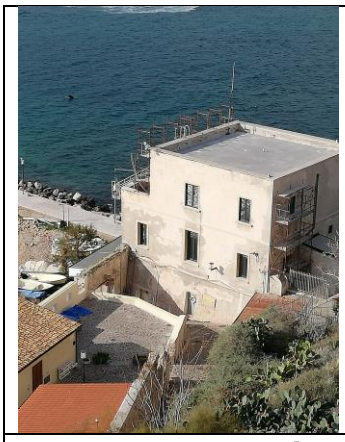	Stabilità 2014) –Isole Tremiti (FG) – *"Riqualificazione immobile in uso alla Guardia di Finanza per esigenze di protezione sociale"* Prestazioni effettuate: Coordinatore della sicurezza in esecuzione	Importo Lavori €. 249.415,92	
Regione Puglia Asl Foggia 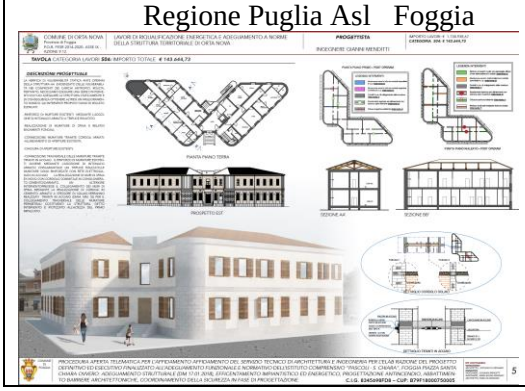	P.O. FERS 2014/2020 Asse IX azione 9.12 Interventi di riqualificazione architettonica Prestazioni effettuate: direttore dei lavori	Importo Lavori €. 900.000,00	E22

Anno 2017

Provincia Religiosa **Santi Apostoli Pietro & Paolo** Opera Don Luigi Orione Basilica Santuario "Madre di Dio Incoronata" – Viale San Luigi Orione - Borgo Incoronata (Fg) 	Progetto di completamento della copertura delle falde della Basilica Santuario Madre di Dio Incoronata di Foggia - Prestazioni effettuate: Progettista, direttore dei lavori Coordinatore della sicurezza in progettazione & esecuzione	Importo lavori E22 €. 253.000,00 **COMPLETATO**	E22
ARCIDIOCESI DI FOGGIA-BOVINO Parrocchia di San Ciro Medico e Martire – Via Settembrini, 21 – 71122 – Foggia 	Parrocchia di San Ciro Medico e Martire – Via Settembrini, 21 – 71122 – Foggia Progetto per i lavori di manutenzione straordinaria delle capriate lignee della Chiesa di San Ciro Medico e Martire Prestazioni effettuate: Progettista, direttore dei lavori Coordinatore della sicurezza in progettazione & esecuzione	Importo lavori €. 93.734,45 **COMPLETATO**	E21

Comune di Celenza Valfortore 	Progetto di intervento all'Istituto comprensivo I.S.C. Monti Dauni plesso scolastico di Via Manzoni – Celenza Valfortore FG Por 2014/2020 Asse X Azione 10.8 Prestazioni effettuate: Progettista, direttore dei lavori Coordinatore della sicurezza in progettazione & esecuzione	Importo lavori €. 385.110 oltre €. 6.480 oneri per la sicurezza **COMPLETATO**	E 08

Anno 2016

Fondazione Maria Grazia Barone O.N.L.U.S. Foggia 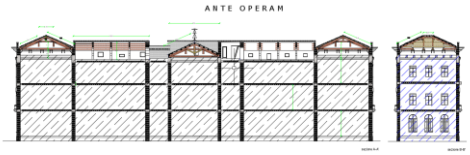 	Progetto di recupero dei tetti del Lotto monumentale del Fabbric Grazia Barone sito in foggia alla Via rosa 1 Opera soggetta a vincolo della soprintendenza dei beni architettonici In fase di progettazione Autorizzazione da parte della Soprintendenza dei beni architettonici del 9 marzo 2016 Prestazioni effettuate: Progettista, direttore dei lavori, sicurezza in progettazione & esecuzi Ultimato	Importo lavori 141.316,77 **COMPLETATO**	E22
Fondazione Maria Grazia Barone O.N.L.U.S. Foggia 	Progetto di ristrutturazione parziale del fabbricato di M G Barone ONLUS piano terzo Prestazioni effettuate: Progettista, direttore dei lavori Coordinatore della sicurezza in progettazione & esecuzione	Importo lavori 55.449,97 **COMPLETATO**	E22

Fondazione Maria Grazia Barone O.N.L.U.S. Foggia 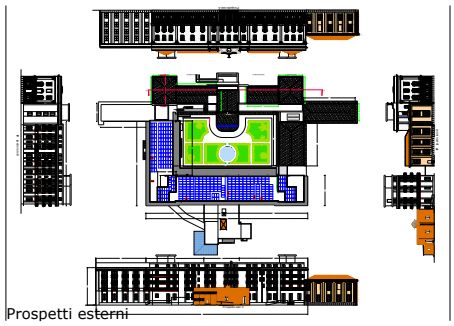 	Progetto di recupero funzionale e adeguamento dell'immobile storico di Maria G per la realizzazione di n. due cent carattere semiresidenziale Opera soggetta a vincolo della so dei beni architettonici Autorizzazione Soprintendenza d architettonici del 4 dicembre 2 & successiva 7 aprile 2016 Prestazioni effettuate: Progettista, direttore dei lavori Coordinatore della sicurezza in progettazione & esecuzione	Prestazioni effettuate: Progettista, direttore dei lavori Coordinatore della sicurezza i di esecuzione E22 €.688.737,77 IA03€.143.974,62+33.044,00 IA02 €.135.568,98 Importo dei lavori 978.280,75+ 33.044,00 Lavori **COMPLETATI** **E22 €. 225.000,00**	E22
Come di Foggia 	Progetto per la trasformazione di un fabbricato da destinare a casa famiglia con servizi formativi alle autonomie per inserimento socio lavorativo di persone con disabilità "DOPO DI NOI " in località Posta Conca in zona Salice a Foggia	*Responsabile della sicurezza in fase di esecuzione* €. 900.188,33 **COMPLETATO**	E13

Anno 2015

Condominio di viale XXIV Maggio 80 Foggia 	Via monte grappa 50 – Viale XXIV Maggio 80 Via monte Sabotino 16 Intervento di prevenzione del rischio sismico Foggia Prestazioni effettuate: Progettista, direttore dei lavori Coordinatore della sicurezza in progettazione & esecuzione	Importo dei lavori €. 447.000,00	E20

Comune di Foggia Assessorato Edilizia Scolastica	Lavori dimessa in sicurezza della scuola e Giulia Catalano delibera Cipe 6/2012 Incarico di responsabile della sicurezza Prestazioni effettuate: Prestazioni effettuate: Coordinatore della sicurezza in esecuzione	Importo lavori €. 314.059,47 **COMPLETATO**	E 08
Provincia Religiosa **Santi Apostoli Pietro & Paolo** Opera Don Luigi Orione Basilica Santuario "Madre di Dio Incoronata" – Viale San Luigi Orione - Borgo Incoronata (Fg)	Lavori per l'eliminazione delle Barriere architettoniche all'interno della basilica Santuario Madre di Dio Incoronata di fog realizzato mediante la realizzazione di un'ascensore e di rampe Prestazioni effettuate: Progettista, direttore dei lavori Coordinatore della sicurezza in progettazione & esecuzione	importo lavori €. 100.000,00 circa **COMPLETATO**	E13
Arcidiocesi di Foggia Bovino Parrocchia di san Luigi Gonzaga 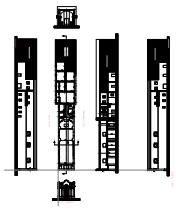	Richiesta di contributo su edificio religioso soggetto a i beni culturali 42/2004 Manutenzione straordinaria e restauro conservativo del patrimonio culturale di cui all'art.10 del d.lgs 42/2004. Regione Puglia Progettista	€. 60.000,00	E22

Anno 2014

Provincia Religiosa **Santi Apostoli Pietro & Paolo** Opera Don Luigi Orione Basilica Santuario "Madre di Dio Incoronata" – Viale San Luigi Orione - Borgo Incoronata (Fg) 	Progetto per lavori di ripristino del tetto e di parti murarie danneggiate del Santuario dell'Incoronata di Foggia Prestazioni effettuate: Progettista, direttore dei lavori Coordinatore della sicurezza in progettazione & esecuzione	Importo lavori €. 72.808,15 **COMPLETATO**	E13
Provincia Religiosa **Santi Apostoli Pietro & Paolo** Opera Don Luigi Orione Basilica Santuario "Madre di Dio Incoronata" – Viale San Luigi Orione - Borgo Incoronata (Fg) 	Intervento di manutenzione straordinar completamento ed il ripristino delle fa e delle falde di copertura in rame della Basilica-santuario Madre di Dio Incoronata" Prestazioni effettuate: Progettista, direttore dei lavori Coordinatore della sicurezza in progettazione & esecuzione	Importo lavori €. 186.000,00 **COMPLETATO**	E13
Come di Celenza Valfortore	P.O. FESR 2007/2013 Asse VII - Mis. 7.2.1. P.I.S.T. "Parco della Salute". Lavori di: "Completamento percorso asse di penetrazione - Piazza Umberto I°". Importo Intervento € 440.325,00 direzione dei lavori e responsabile della sicurezza in fase di esecuzione Prestazioni effettuate: Progettista, direttore dei lavori	Importo Intervento € 440.325,00 **COMPLETATO**	E 22

	Coordinatore della sicurezza in progettazione & esecuzione		
Parrocchia di Santo Stefano FG	Progetto di messa in sicurezza delle facciate della Chiesa Santo Stefano Progettista e direttore dei lavori Progetto esecutivo approvato in fase di realizzazione		E22
Parrochia di San Paolo Apostolo Fg	Progetto di messa in sicurezza delle facciate della chiesa dei adeguamento degli impianti e dei locali di Ministero Pastorale della Parrocchia di san Paolo Apostolo		E13
Fondazione Maria Grazia Barone O.N.L.U.S. Foggia Palazzo Villani	OPCM 52/2013 art. 2 comma1 lettera C. Annualità 2012 Regione Puglia DD servizio difesa del suolo e rischio Sismico. 107/2013 Palazzo Villani Progettista		

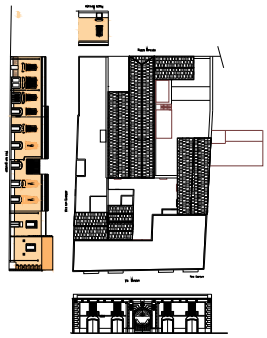			
Arcidiocesi di Foggia-Bovino Castello Di Bovi 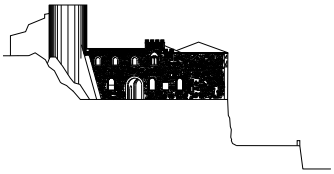	Richiesta di contributo a valere sulla quota dell'otto per mille dell'imposta sul reddito delle persone fisiche a diretta gestione statale per l'anno (*specificare l'anno*) per l'iniziativa (*indicare sinteticamente il tipo di intervento, in relazione alle previsioni di cui all'articolo 2, D.P.R. n. 76 del 1998, e la localizzazione dello stesso*	Importo Lavori €. 900.000,00	E 22
Fondazione Maria Grazia Barone Foggia 	Richiesta di contributo a valere sulla quota dell'otto per mille dell'imposta sul reddito delle persone fisiche a diretta gestione statale per l'anno (*specificare l'anno*) per l'iniziativa (*indicare sinteticamente il tipo di intervento, in relazione alle previsioni di cui all'articolo 2, D.P.R. n. 76 del 1998, e la localizzazione dello stesso* ***"Progetto per il recupero funzionele dell'edificio di M G Barone per una struttura per anziani "***	Importo Lavori €.688.737,77 E 22 €. 33.044,03 E 22 €.135.568,98 IA 02 €. 37.409,00 E 17	E22

Anno 2013

Parrocchia Beata Maria Vergine Madre della Chiesa 	Realizzazione di campetto Parrocc all'interno della Parrocchia Beata Maria Vergine Madre della Chiesa di Foggia Prestazioni effettuate: Progettista, direttore dei lavori Coordinatore della sicurezza in progettazione & esecuzione	Importo €. 67.800,00 **COMPLETATO**	E13
Comune di Foggia Foggia	Progetto di adeguamento della Sc elementare Santa Chiara alla norr antincendio e relativo accatastam ed agibilità realizzato	**COMPLETATO**	E08

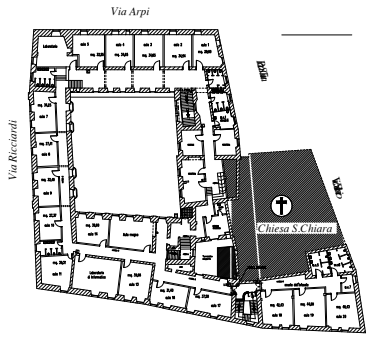	Direttore dei lavori		
Parrocchia beata Maria Vergine Madre della Chiesa 	Progetto per la messa in sicurezza della lanterna della chiesa Prestazioni effettuate: Progettista, direttore dei lavori Coordinatore della sicurezza in progettazione & esecuzione	**COMPLETATO**	E13
Istituto Zooprofilattico sperimentale di Foggia Sezione Matera 	Lavori di manutenzione straordinaria per la messa in sicurezza dell'edificio istituto Zoo profilattico sperimentale sede di Matera Prestazioni effettuate: Progettista, direttore dei lavori Coordinatore della sicurezza in progettazione & esecuzione	**COMPLETATO**	E10

Anno 2012

Provincia Religiosa **Santi Apostoli Pietro & Paolo** Opera Don Luigi Orione Basilica Santuario "Madre di Dio Incoronata" – Viale San Luigi Orione - Borgo Incoronata (Fg)	Progetto per lavori di realizzazione impianto fotovoltaico della potenza di 156 KW Prestazioni effettuate: Progettista, direttore dei lavori Coordinatore della sicurezza in progettazione & esecuzione	importo lavori €. 300.000,00 **COMPLETATO**	IA 03

Fondazione Maria Grazia Barone O.N.L.U.S. Foggia 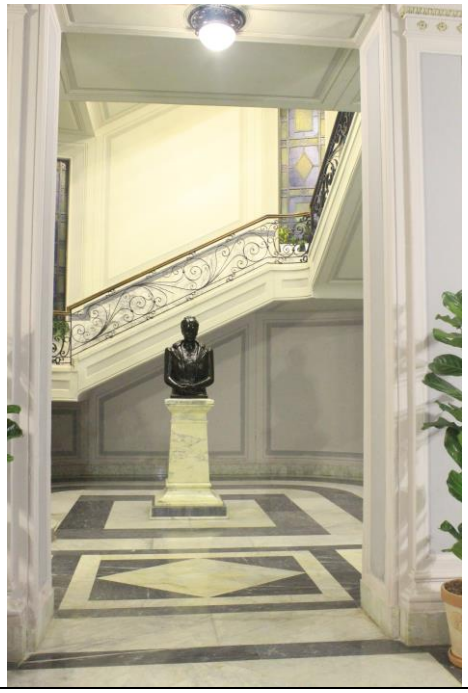	Progetto di adeguamento dell'im Grazia Barone alla legge regionale 4/ 2007 art 65 casa di riposo Progettista direttore dei lavori Prestazioni effettuate: Progettista, direttore dei lavori Coordinatore della sicurezza in progettazione & esecuzione	Importo Lavori €.70.000,00 **COMPLETATO**	E20

Anno 2011

Provincia Religiosa **Santi Apostoli Pietro & Paolo** Opera Don Luigi Orione Basilica Santuario "Madre di Dio Incoronata" – Viale San Luigi Orione - Borgo Incoronata (Fg)	Attività di prevenzione & Incendi presso Il Santuario dell'Incoronata di Foggia	**COMPLETATO**	

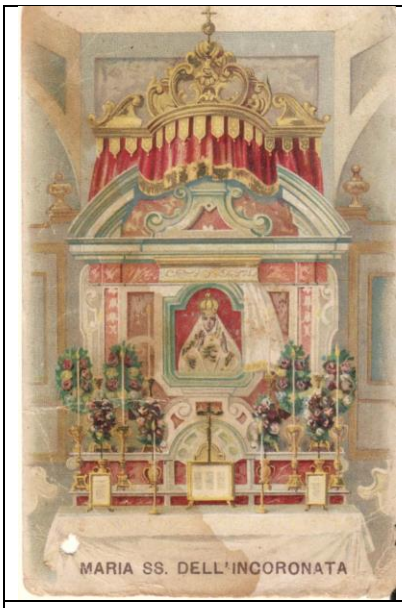			

Anno 2010

ATI CASTAF sas – Sceap Srl	Incarico di direzione tecnica per lavori di reti idriche di distribuzione per conto d pugliese		
Comune di Foggia Comdominio di Via luigi Sturzo 78	progetto per lavori di impermeabilizzazione del Lastrico solare direzione lavori ULTIMATO		
comune di foggia assessorato edilizia scolastica	progetto per lavori di riparazione tetto e controsoffittature della scuola elementare sita nel Borgo direzione lavori ULTIMATO		
Arcidiocesi di Foggia - Bovino Via Oberdan 13 	responsabile unico del procedimento & r sicurezza in fase di esecuzione per la lav completamento dei lavori di restauro del di bovino ai fini dell'allestimento del mu diocesano r.u.p	ULTIMATO	
Provincia Religiosa **Santi Apostoli Pietro & Paolo** Opera Don Luigi Orione Basilica Santuario "Madre di Dio Incoronata" – Viale San Luigi Orione - Borgo Incoronata (Fg)	Progetto per la realizzazione di un cabina enel a servizio del santuario dell'incoronata di Foggia da 200 kw Prestazioni effettuate: Progettista, direttore dei lavori Coordinatore della sicurezza in progettazione & esecuzione	ULTIMATO	IA 03

Comune di Foggia Assessorato edilizia scolastica 	Progetto per lavori di adeguamento degli standard previsti nel regolamento regionale 4/2007 dell'asilo nido comunale "Tommy Onofri" sito in viale Pinto di Foggia Prestazioni effettuate: Progettista, direttore dei lavori Coordinatore della sicurezza in progettazione & esecuzione .	Importo lavori €. 552.067,20 **COMPLETATO**	E 08
Provincia Religiosa **Santi Apostoli Pietro & Paolo** Opera Don Luigi Orione Basilica Santuario "Madre di Dio Incoronata" – Viale San Luigi Orione - Borgo Incoronata (Fg) 	Progetto per la realizzazione di un centro diurno socio-educativo e riabilitativo del santuario dell'incoronata di foggia asse III linea 3.2 azione 3.2.1 (infrastrutture sociali e socio sanitarie) non realizzato		E 11
Arcidiocesi di Foggia – Bovino Via Oberdan 13 Parrocchia San Ciro Medico & Martire" Foggia 	Parrocchia San Ciro Medico & Martire" progetto di adeguamento impiantii sportivi parrocchiali i somma ammessa a finanziamento dalla regione puglia Prestazioni effettuate: Progettista, direttore dei lavori Coordinatore della sicurezza in progettazione & esecuzione	Importo lavorii €. 107.748,11 **COMPLETATO**	E11
Arcidiocesi di Foggia – Bovino Via Oberdan 13 Parrocchia S.S. Salvatore	Parrocchia s.s. Salvatore foggia progetto impianti sportivi parrocchiali Progettista Prestazioni effettuate: Progettista, direttore dei lavori Coordinatore della sicurezza in progettazione & esecuzione	€.108.665,00 ULTIMATO	E11

Provincia Religiosa **Santi Apostoli Pietro & Paolo** Opera Don Luigi Orione Basilica Santuario "Madre di Dio Incoronata" – Viale San Luigi Orione - Borgo Incoronata (Fg) 	Progetto per recupero e ripristino di immobile da destinare a biblioteca mariana E A SALA MULTIFUNZIONALE A CARATTERE RICREATIVO ALL'INTERNO DEL RECINTO DEL SANTUARIO DELL'INCORONATA DI FOGGIA Prestazioni effettuate: Progettista, direttore dei lavori Coordinatore della sicurezza in progettazione & esecuzione	IMPORTO LAVORI . 279.684,00 ULTIMATO	E13
Arcidiocesi di Foggia - Bovino Via Oberdan 13 	Responsabile Unico del procedimento pe costruzione della nuova casa del clero" a Foggia r.u.p	ULTIMATO	E13
Cipa Europa	Studio Preliminare per gara di appalto lav ospedaliero "Masselli Mascia" -- San se direttore di cantiere		E10
Caritas Diocesana di foggia	progetto per eliminazione delle barriere architettoniche dell'immobile sito in via orientale 24 di foggia progettazione e direzione lavori		E10

Anno 2007

rcidiocesi di Foggia – Bovino Via Oberdan 13 Parrocchia san ciro medico & martire	verifiche sismiche in relazione all'opcm 3262/2004 fondo straordinario ex l. 326/2003 della parrocchia san ciro medico & martire		E.10
rcidiocesi di Foggia – Bovino Via Oberdan 13 parrocchia cristo re	verifiche sismiche in relazione all'opcm 3262/2004 fondo straordinario ex l. 326/2003 della parrocchia cristo re borgo incoronata di foggia		E.13
rcidiocesi di Foggia – Bovino Via Oberdan 13 parrocchia madonna della croce	verifiche sismiche in relazione all'opcm 3262/2004 fondo straordinario ex l. 326/2003 della parrocchia madonna della croce		E.13

comune di foggia 	progetto di lavori urgenti per la demolizione di ruderi e parti di fabbricato contingenti con elementi di pericolosità crollo di via delle frasche e sistemazione dell'area" - Prestazioni effettuate: Coordinatore della sicurezza in progettazione & esecuzione	importo lavori a base di gara €. 160.000/00 ULTIMATO	
rcidiocesi di Foggia – Bovino Via Oberdan 13 Parrocchia Beata Maria Vergine del Rosario 	Parrocchia Beata Maria Vergine del Rosario" Progetto di costruzione di una canonica e di ampliamento dei locali di ministero pastorale della chiesa beata Maria vergine del rosario - foggia; progettazione e direzione lavori Prestazioni effettuate: Progettista, direttore dei lavori Coordinatore della sicurezza in progettazione & esecuzione	Importo Lavori 370.000,00 ULTIMATO	E.11
comune di foggia sezione lavori Pubblici 	Por puglia 2000/2006 misura 5.1 recupero e riqualificazione dei sistemi urbani le attività di supporto per la realizzazione del "*progetto pilota innovativo di decoro urbano* Prestazioni effettuate: Coordinatore della sicurezza in progettazione & esecuzione	€.2.150.000/00 ULTIMATO	E.17
comune di Foggia	Por - puglia 2000/2006 pis. 12 tutela e valorizzazione del patrimonio rurale normanno svevo lavori di recupero e ristrutturazione scuola elementare circolo S.Pio x	Importo €.220.000/00 ULTIMATO	E.08

	Prestazioni effettuate: Progettista, direttore dei lavori Coordinatore della sicurezza in progettazione & esecuzione		

Anno 2007

COMUNE DI Peschici villaggio moresco 	Progeto di adeguamento del depuratore , del Villaggio Moresco in Peschic FG Progettazione e direzione dei lavori		

s t u d i	**-diploma di geometra** conseguito nel luglio 1979 presso l'istituto tecnico per geometri "e. masi" di " foggia **-laurea in architettura** conseguita il 23 aprile 1986 presso l'università degli studi di chieti -sede di pescara- discutendo la seguente tesi: "il chisver: una risposta di design ai problemi della meccanizzazione agraria" nell'insegnamento di "disegno industriale"; **- diploma di architettura Sacra** tenutosi presso il Pontificio Istituto liturgico SANT'. Anselmo di Roma nell'anno accademico 1999-2000;
abilitazioni	**abilitato all'esercizio della professione di architetto** nella seconda sessione dell'anno 1986 presso l'università degli studi di chieti -sede di pescara- • **iscritto all'albo degli architetti** della provincia di foggia al n° 313 con decorrenza marzo 1988. **corso di progettazione e realizzazione di parchi e giardini e aree ver**di torino marzo 1996; **corsi di formazione in materia della sicurezza** (494/1996- & 626/1994) **Corso di responsabile del servizio di prevenzione e protezione RSPP ai sensi del art 32 del D.legvo 81/2008** Corso di aggiornamento a coordinatore della sicurezza in fase di progettazione ed esecuzione dei lavori **ai sensi del D.legvo 81/2008** Corso per responsabili del servizio prevenzione e protezione RSPP modulo **C** • Corso per responsabilie unco del procedimento
aggiornamenti	**aggiornamento con presenza annuale a fiere campionarie**: saie (bologna), cersaie (bologna), saie 2 (bologna), fiera del marmo (verona) fiera del mobile e del complemento d'arredo (milano)
capacità e competenze personali	
madrelingua	Italiano
altre lingue	Inglese
descrizione organizzazione studio professionale capacità e competenze relazionali	il sottoscritto dichiara di avere uno studio professionale in via emilio perrone 24 foggia , e di essere in possesso di attrezzatura (computer, stampanti, plotter e software) idonei allo svolgimeto delle prestazioni professionali richieste dal prente bando di avere propensione alle pubbliche relazioni elevato senso di responsabilità propensione al coordinamento di gruppi di lavoro versatilità e flessibilità

Foggia novembre 2023