

**Agenzia del Territorio
CATASTO FABBRICATI
Ufficio Provinciale di
Potenza**

Dichiarazione protocollo n. PZ0184121 del 02/08/2012

Planimetria di u.i.u. in Comune di Tito

Zona Industriale Tito Scalo

civ. SNC

Identificativi Catastali:

Sezione:

Foglio: 13

Particella: 1292

Subalterno: 4

Compilata da:

Pastore Giovanni

Iscritto all'albo:

Geometri

Prov. Potenza

N. 3118

Scheda n. 1

Scala 1:200

PIANTA PIANO TERRA

h=2,75

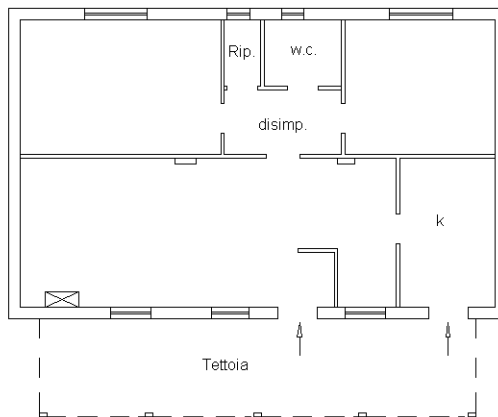

Catasto dei Fabbricati - Situazione al 07/06/2026 - Comune di TITO(L.181) - < Foglio 13 - Particella 1292 - Subalterno 4 >
VIA ZONA INDUSTRIALE n. SNC Piano T

Ultima planimetria in atti